

MODULARIO
F. fig. mod. 497



MINISTERO DELLE FINANZE
DIREZIONE GENERALE DEL CATASTO E DEI SERVIZI TECNICI ERARIALI

V. n. B (Nuovo Catasto Edilizio Urbano)

L. n. 100

NUOVO CATASTO EDILIZIO URBANO

(R. DECRETO LEGGE 11 APRILE 1985, N. 100)

Planimetria dell'immobile situato nel Comune di APRICA 176 EUROPA

Ditta SOC. "Gamma 3" s.r.l. MILANO

Allegata alla dichiarazione presentata all'Ufficio Tecnico Erariale di SONDRIO

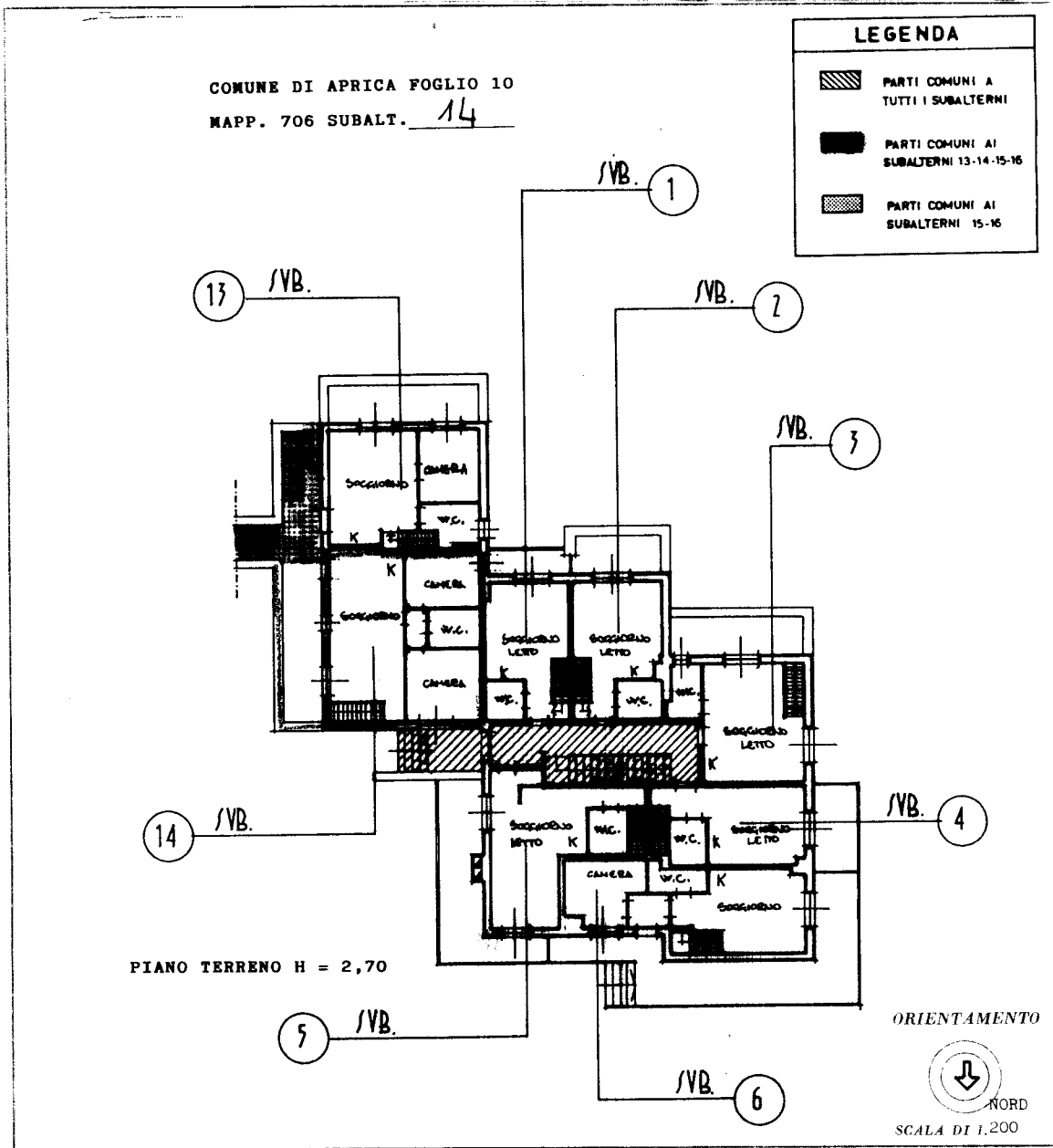

SPAZIO RISERVATO PER LE ANNOTAZIONI D'UFFICIO

DATA
PROT. N°

Compilata dal geom. Giuseppe Ferrara
(titolo, nome e cognome del tecnico)

Iscritto all'Albo dei geometri

della Provincia di SONDRIO

DATA

10.04.1985

Firma



Catasto dei Fabbricati - Situazione al 24/09/2020 - Comune di APRICA (A337) - < Foglio: 10 - Particella: 706 - Subalterno: 14 >
VIA EUROPA piano: S1-T;

Ultima planimetria in atti

MODULARIS
F. rig. rend. 497



MINISTERO DELLE FINANZE
DIREZIONE GENERALE DEL CATASTO E DEI SERVIZI TECNICI ERARIALI
NUOVO CATASTO EDILIZIO URBANO

Vol. B (Nuovo Catasto Edilizio Urbano)

Lire
100



Planimetria dell'immobile situato nel Comune di APRICA (19) EUROPA

Ditta SOC. "Gamma 3" s.r.l. MILANO

Allegata alla dichiarazione presentata all'Ufficio Tecnico Erariale di SONDRIO

COMUNE DI APRICA FOGLIO 10
MAPP. 706. SUBALT. 14

LEGENDA

-  PARTI COMUNI A TUTTI I SUBALTERNI
-  PARTI COMUNI AI SUBALTERNI 13-14-15-16
-  PARTI COMUNI AI SUBALTERNI 15-16

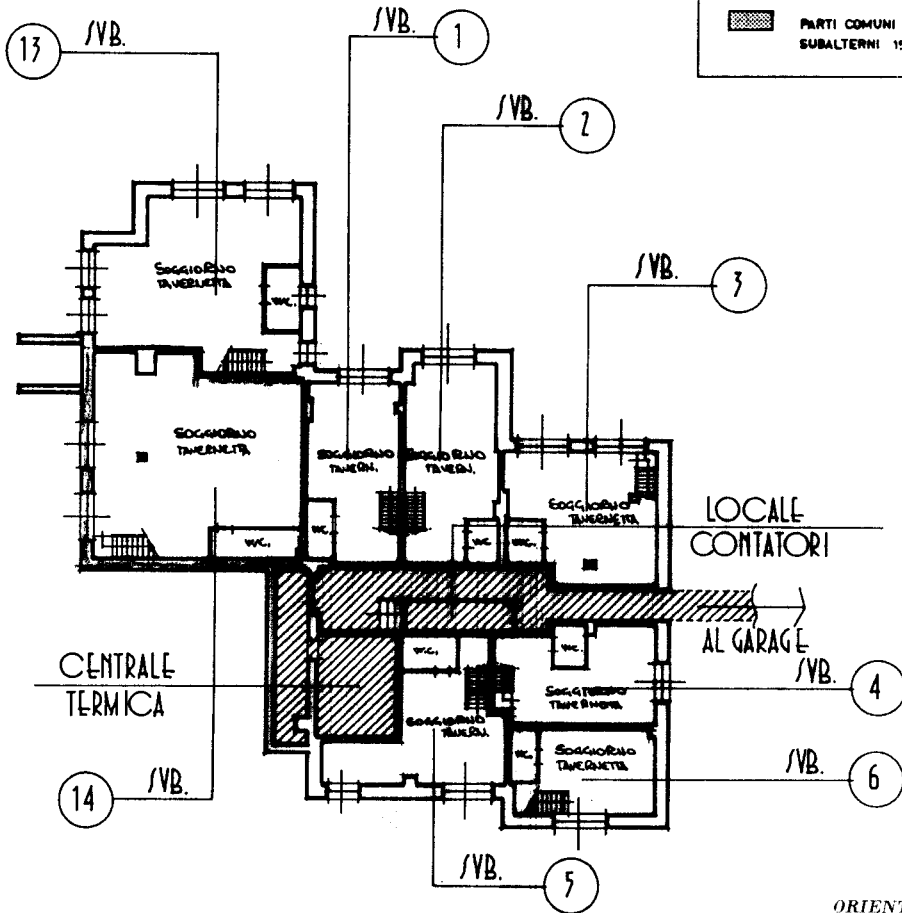

PIANO INTERRATO H = 2,50

ORIENTAMENTO



SCALA DI 1. 200

SPAZIO RISERVATO PER LE ANNOTAZIONI D'UFFICIO

DATA
PROT. N°

Compilato dal geom. Giuseppe Ferrara
(Titolo, nome e cognome del tecnico)

Iscritto all'Albo dei geometri

della Provincia di SONDRIO

DATA 10.04.1985

Firma:



Catasto dei Fabbricati - Situazione al 24/09/2020 - Comune di APRICA (A337) - < Foglio: 10 - Particella: 706 - Subalterno: 14 >
VIA EUROPA piano: S1-T;

Ultima planimetria in atti