

MODULO n. 1
F. Foglietti 497



MINISTERO DELLE FINANZE
DIPARTIMENTO DEL TERRITORIO

CATASTO EDILIZIO URBANO (R.D. 13-4-1939 n. 652)

MOD. BN (CEU)

LIRE
500

Planimetria di Comune di **APRICA** via **EUROPA**

CIV.

PLANIMETRIA INDICATIVA

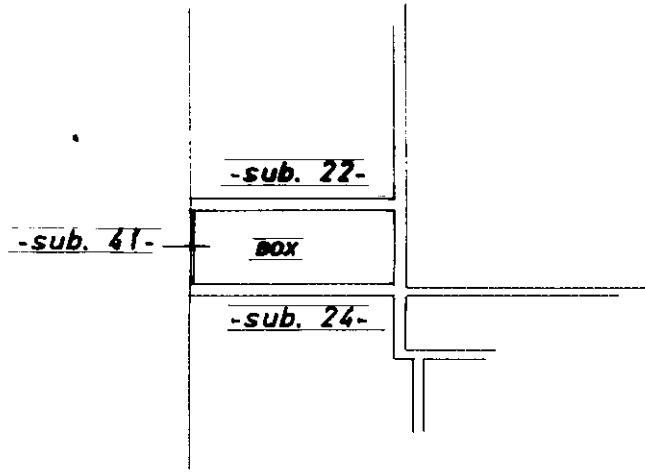
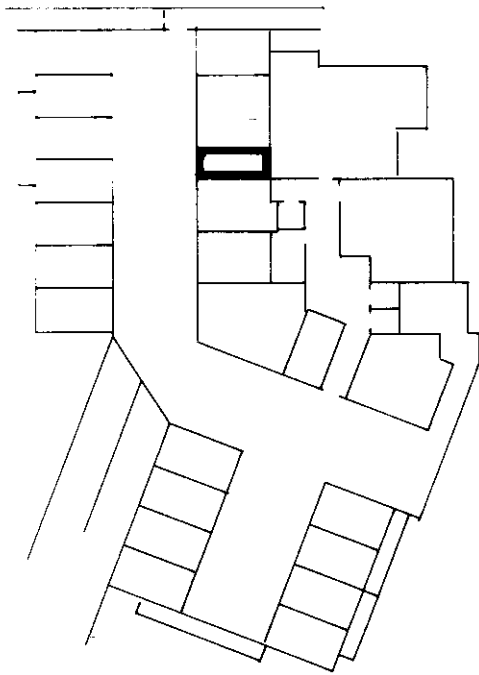

PIANO INTERRATO

H: 3,60 ml.

ORIENTAMENTO

NORD

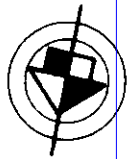

SCALA DI 1: **200**

Roma - Istituto Poligrafico e Zecca dello Stato - P. V.

mapa 01
Catasto dei Fabbricati - Situazione al 07/02/2023 - Comune di APRICA (A337) - < Foglio 10 - Particella 741 - Subalerno 23 >
VIA EUROPA Piano S1

Ultima dichiarazione di N.C.
Denuncia di variazione
Data presentazione: 13/10/1995 - Data: 07/02/2023 - n. T226626 - Richiedente: MRTMTN74M18L175W
Totale schede: 10 di cui di acquisizione: A4 (230x297) 10 di cui stampate: A4 (210x297) 10
F. 10
n. 741 sub. 23

Compilata dal **GEOMETRA**
(Titolo, cognome e nome)
PIERMARTIRI GIANPAOLO
GEOMETRI
della provincia di **SONDRIO** n. **1032**
data _____ Firma _____

RISERVATO ALL'UFFICIO

