

MODULARI
Foglio n. 497



MINISTERO DELLE FINANZE
DIPARTIMENTO DEL TERRITORIO
CATASTO EDILIZIO URBANO (RDL n. 13-4-1939 n. 652)

MOD. BN (CEU)

LIRE
500

Planimetria di ... Comune di **APRICA** ... via **EUROPA**

CIV.

PLANIMETRIA INDICATIVA

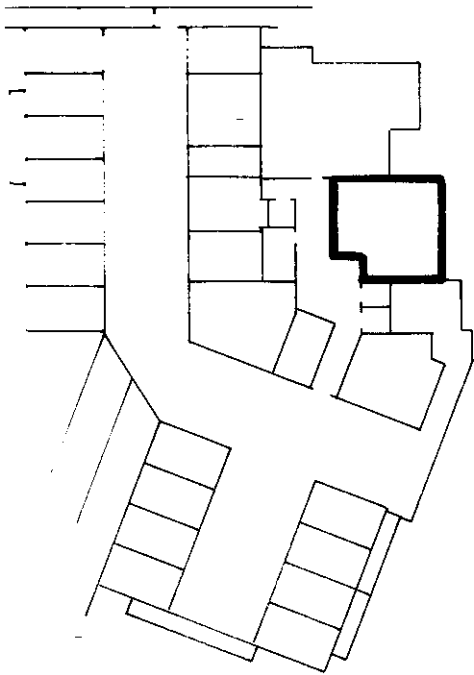

PIANO INTERRATO

H: 3,60 ml.

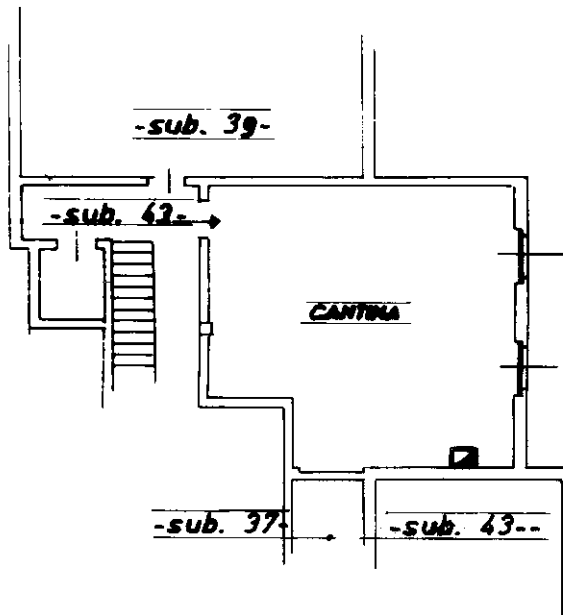

ORIENTAMENTO

NORD

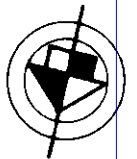

SCALA DI 1:200

Roma - Istituto Poligrafico e Zecca dello Stato - P.V.

mapa 01
Catasto dei Fabbricati - Situazione al 07/02/2023 - Comune di APRICA (A337) - < Foglio 10 - Particella 741 - Subalterno 38 >
VIA EUROPA Piano S1

Dichiarazione di N.C.
Ultima planimetria in atti
Denuncia di variazione
Data presentazione: 13/10/1995 - Data: 07/02/2023 - n. T226627 - Richiedente: MRTMTN74M18L175W
Totale schede: 10
Formato di acquisizione: A4 (210x297) - Formato stampa richiesto: A4 (210x297)
F. 461 Sub. 38

Compilata dal GEOMETRA
(Titolo, cognome e nome)
PIERMARTIRI GIANPAOLO
scritto all'atto de I GEOMETRI
della provincia di SONDRIO n. 1032
data Firma



RISERVATO ALL'UFFICIO