

MODULARIO
F. sig. rend. 497



MINISTERO DELLE FINANZE
DIPARTIMENTO DEL TERRITORIO
CATASTO EDILIZIO URBANO (RDL 13-4-1939, n. 652)

MOD. BN (CEU)

LIRE
500

Planimetria di ... Comune di **APRICA** ... via **EUROPA** ... civ.

PLANIMETRIA INDICATIVA

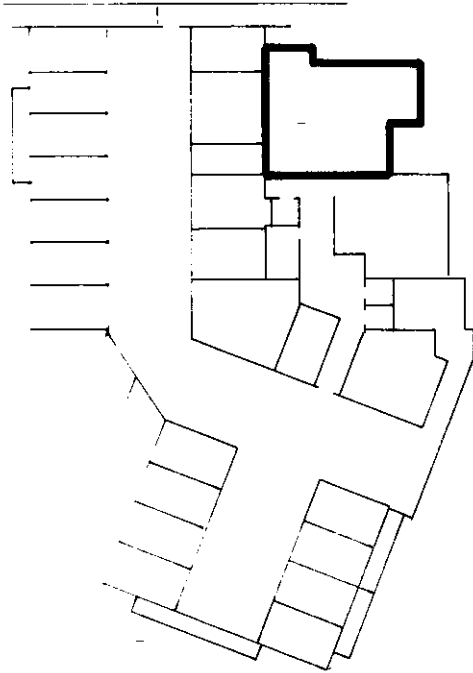

PIANO INTERRATO

H: 3,60 ml.

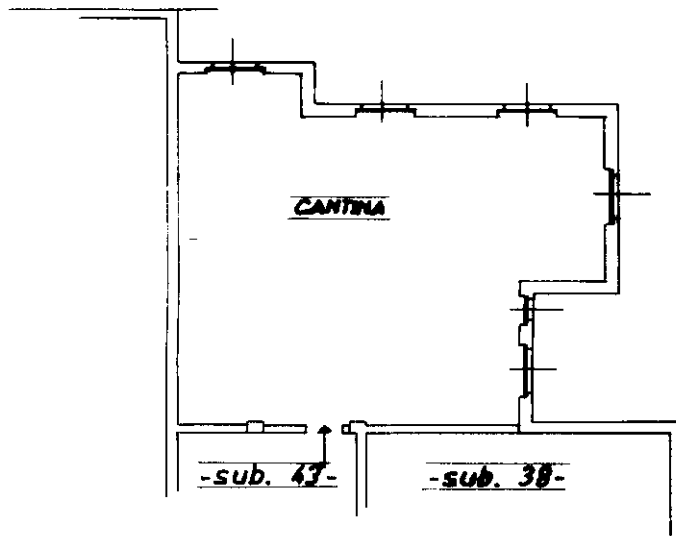

ORIENTAMENTO



SCALA DI # **200**

Roma - Istituto Poligrafico e Zecca dello Stato - P.V.

mapa 01
Catasto dei Fabbricati - Situazione al 07/02/2023 - Comune di APRICA (A337) - < Foglio 10 - Particella 741 - Subalterno 39 >
VIA EUROPA Piano S1

Dichiarazione di NC
Ultima planimetria in atti
Denuncia di variazione

Compilata dal **GEOMETRA**
(Titolo, cognome e nome)
PIERMARTIRI GIANPAOLO
Isritto all'Albo dei **GEOMETRI**
della provincia di **SONDRIO** n. **1032**
data Firma

RISERVATO ALL'UFFICIO

Data presentazione: 13/10/1995 - Data: 07/02/2023 - n. T226631 - Richiedente: MRTMTN74M18L175W
Totale schede / identificativi catastali: **10** / **741**
Formato di acquisizione: A4 (210x297) - Formato stampa rchiesto: A4 (210x297)
n. **741** sub. **39**