



NUOVO CATASTO EDILIZIO URBANO

Planimetria dell'immobile situato nel Comune di APRICA Foglio 10

Ditta SOC. "Gamma 3" s.r.l. MILANO

Allegata alla dichiarazione presentata all'Ufficio Tecnico Erariale di

SONDRIO

COMUNE DI APRICA FOGLIO 10

MAPP. 706. SUBALT. 12

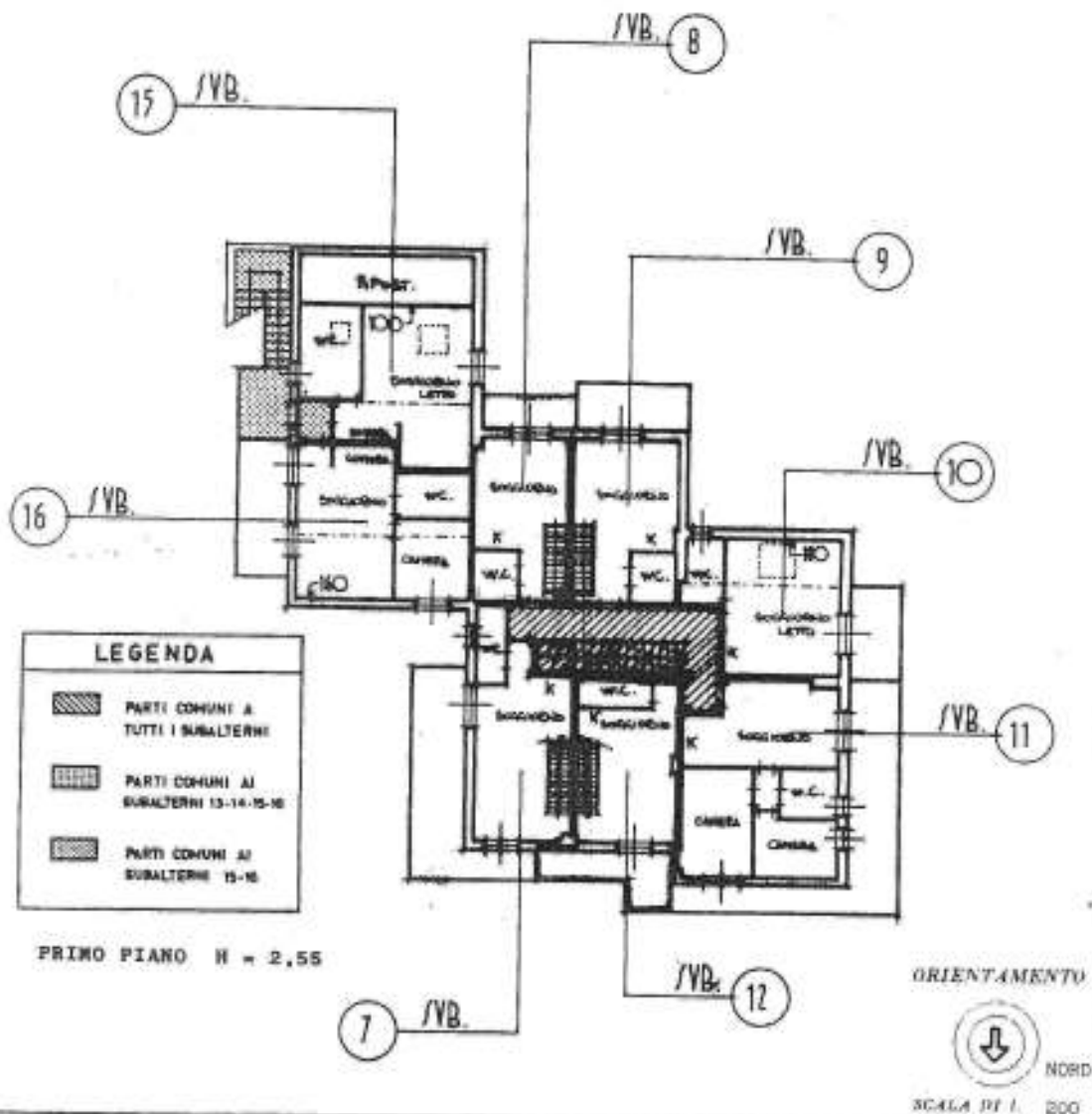

LEGENDA	
	PARTI COMUNI A TUTTI I SUBALTERNI
	PARTI COMUNI AI SUBALTERNI 13-14-15-16
	PARTI COMUNI AI SUBALTERNI 15-16

PRIMO PIANO H = 2,55

ORIENTAMENTO



SCALA DI 1:200

SPAZIO RISERVATO PER LE ANNOTAZIONI D'UFFICIO

Compilata dal geon. Giuseppe Ferrara

Esente all'Albo da 1 geometri

della Provincia di SONDRIO

data 10.04.1985

Firma:



